

PROSPETTO OVEST

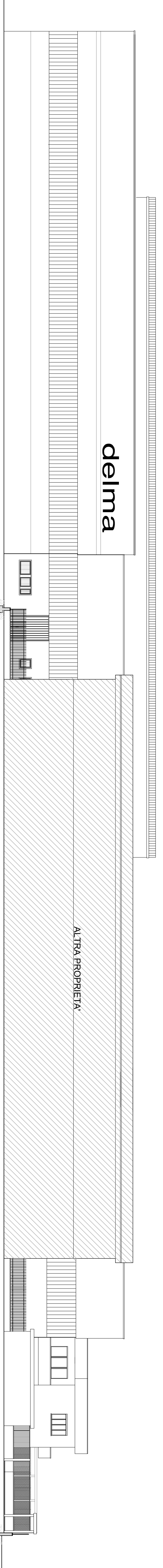

PROSPETTO EST

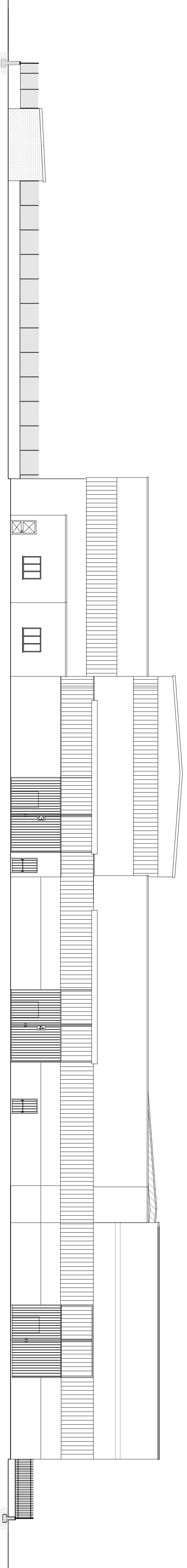

PROSPETTO SUD

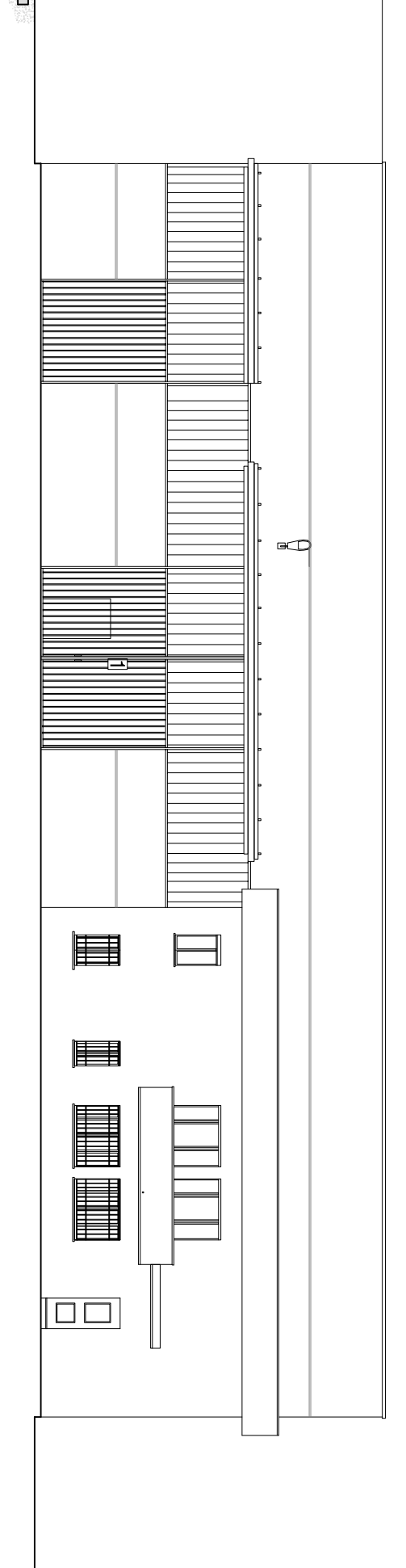

PROSPETTO NORD

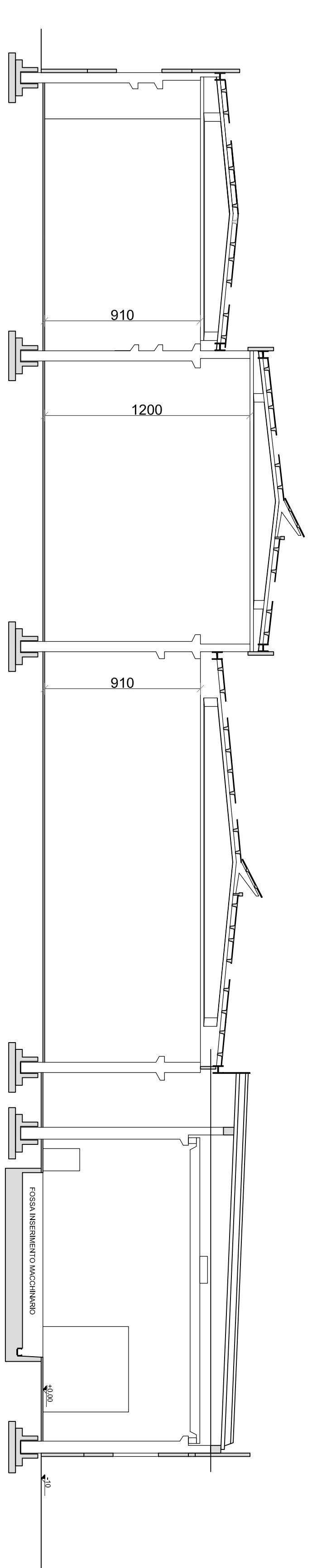

SEZIONE Y2-Y2

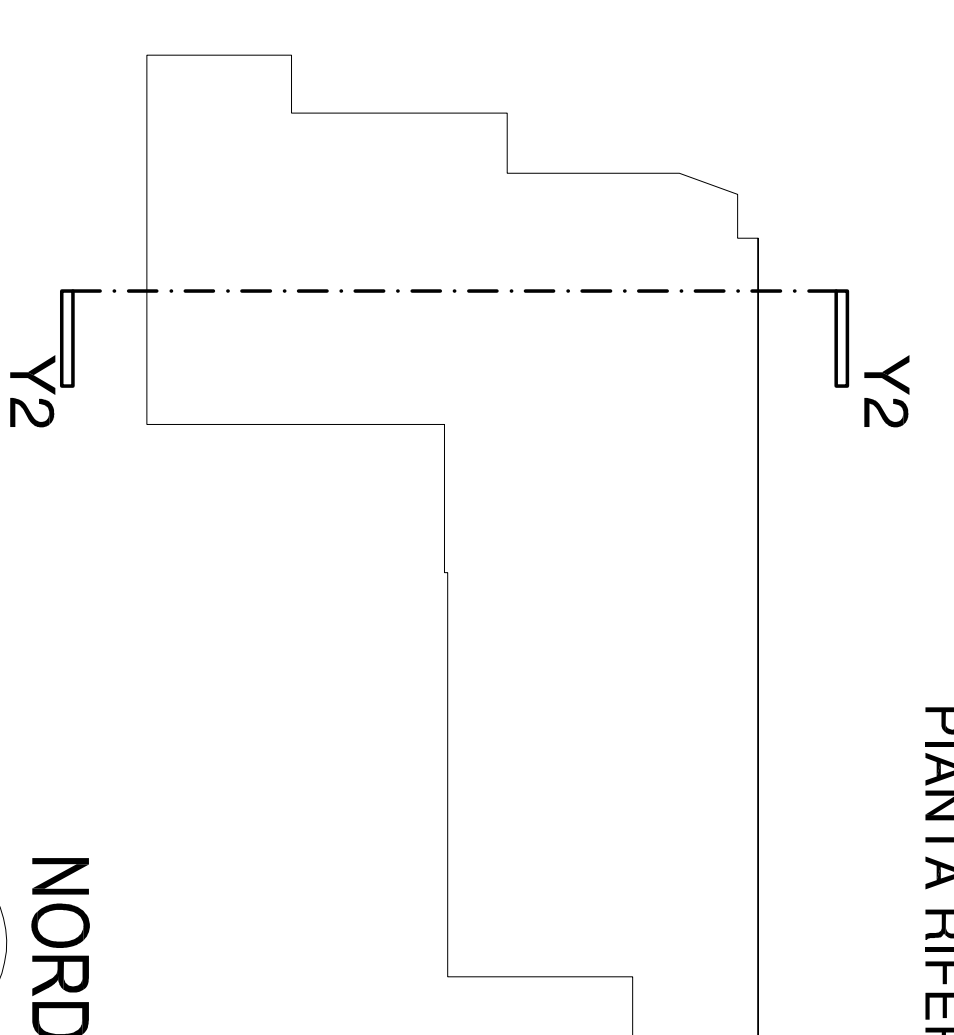

PIANTA RIFERIMENTO

SCALA 1:200

**COMUNE DI GENOVOLTA**  
provincia di Cremona

**RICHIESTA PERMESSO DI COSTRUIRE IN VARIANTE AL P.G.T.**

(articolo 97 della Legge Regionale n°15 del 2009)

**INTERVENTO: AMPLIAMENTO FABBRICATO INDUSTRIALE ESISTENTE**

**OGGETTO:** Prospetti e sezioni STATO ATTUALE      **DATA:** agosto 2015      **TAVOLA:** **6**

**IMMOBILE:** via Giovanni Marcora, 6  
28020 - Genovolta (CR)

**PROPRIETA':** DELMA s.r.l.  
via Giovanni Marcora, 6  
28020 - Genovolta (CR)

**TECNICO:** architetto Ercole Fantioli  
via Ghisallina II, 9  
28020 - Soriano (CR)

**IMPRESA:** DA DESTINARSI AD INIZIO LAVORI